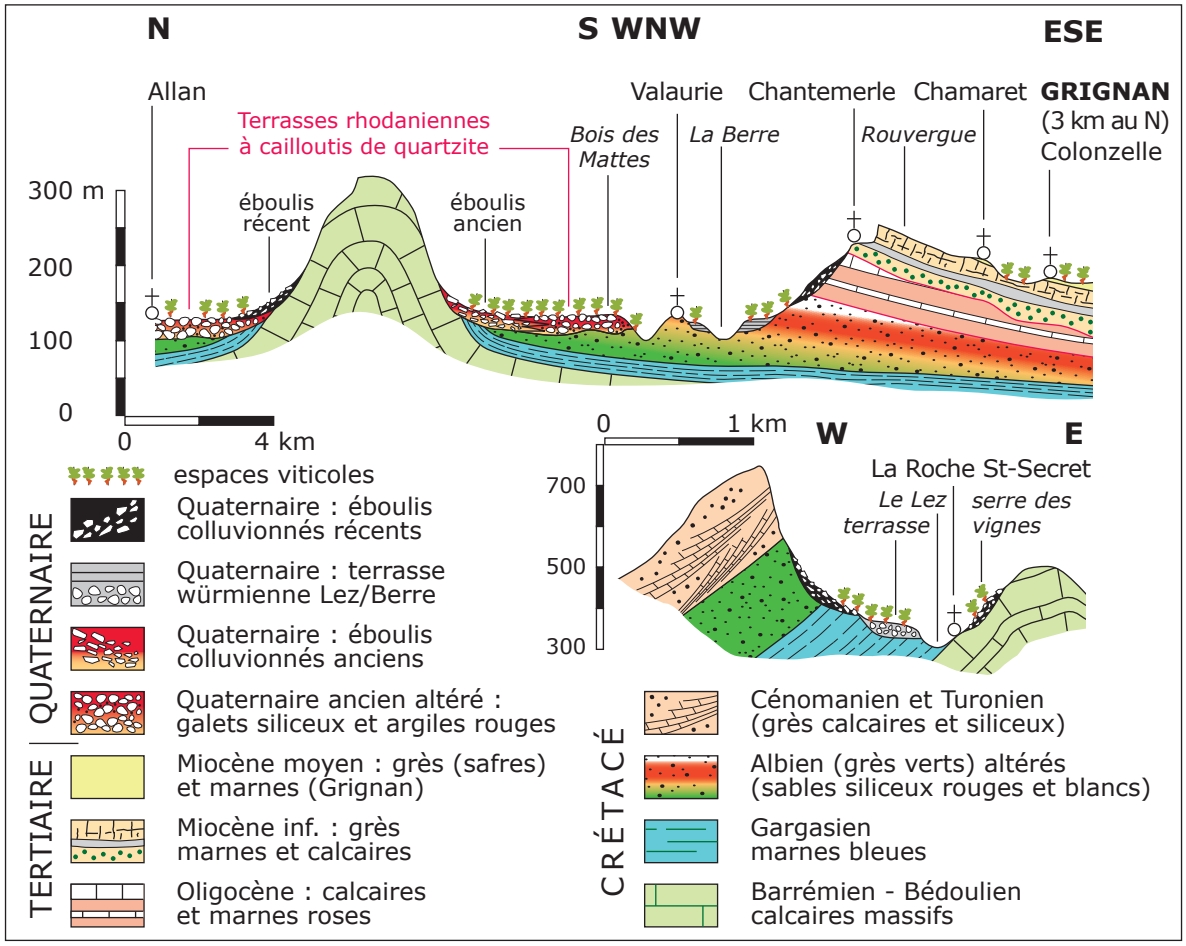
N
S WNW
ESE
Allan
Terrasses rhodaniennes
à cailloutis de quartzite
éboulis
récent
éboulis
ancien
Bois des
Mattes
Valaurie
La Berre
Chantemerle
Rouvergue
Chamaret
GRIGNAN
(3 km au N)
Colonzelle
300 m
200
100
0
0
4 km
0
1 km
W
E
La Roche St-Secret
Le Lez
terrasse
serre des
vignes
700
500
300
espaces viticoles
QUATERNAIRE
Quaternaire : éboulis
colluvionnés récents
Quaternaire : terrasse
würmienne Lez/Berre
Quaternaire : éboulis
colluvionnés anciens
Quaternaire ancien altéré :
galets siliceux et argiles rouges
TERTIAIRE
Miocène moyen : grès (safres)
et marnes (Grignan)
Miocène inf. : grès
marnes et calcaires
Oligocène : calcaires
et marnes roses
CRÉTACÉ
Cénomanien et Turonien
(grès calcaires et siliceux)
Albien (grès verts) altérés
(sables siliceux rouges et blancs)
Gargasien
marnes bleues
Barrémien - Bédoulien
calcaires massifs